



Oficiul de Cadastru și Publicitate Imobiliară DAMBOVITA
Biroul de Cadastru și Publicitate Imobiliară Târgoviște

EXTRAS DE CARTE FUNCİARĂ PENTRU INFORMARE

Carte Funciară Nr. 78548 Târgoviște

Nr. cerere	42674
Ziua	05
Luna	03
Anul	2024

Cod verificare
100164956675



TEREN Extravilan

A. Partea I. Descrierea imobilului

Adresa: Jud. Dambovita, DE 637

Nr. Crt	Nr. cadastral topografic	Nr.	Suprafața* (mp)	Observații / Referințe
A1	78548		2.220	

B. Partea II. Proprietari și acte

Înscrieri privitoare la dreptul de proprietate și alte drepturi reale		Referințe
11740 / 11/02/2013		
Act Administrativ nr. HOTARAREA NR. 50, din 12/03/2010 emis de MUNICIPIUL TARGOVISTE (anexa la HCL nr. 50/2010, HG nr. 1350/2001, act administrativ nr. CERTIFICAT FISCAL NR. 925/10-01-2013 emis de PRIMARIA TARGOVISTE);		
B1	Intabulare, drept de PROPRIETATE, dobandit prin Lege, cota actuala 1/1 1) MUNICIPIUL TARGOVISTE, CIF:4279944, domeniu public	A1

C. Partea III. SARCINI .

Inscrieri privind dezmembrămintele dreptului de proprietate, drepturi reale de garanție și sarcini	Referințe
NU SUNT	

Anexa Nr. 1 La Partea I

Teren

Nr cadastral	Suprafața (mp)*	Observații / Referințe
78548	2.220	

* Suprafața este determinată în planul de proiecție Stereo 70.

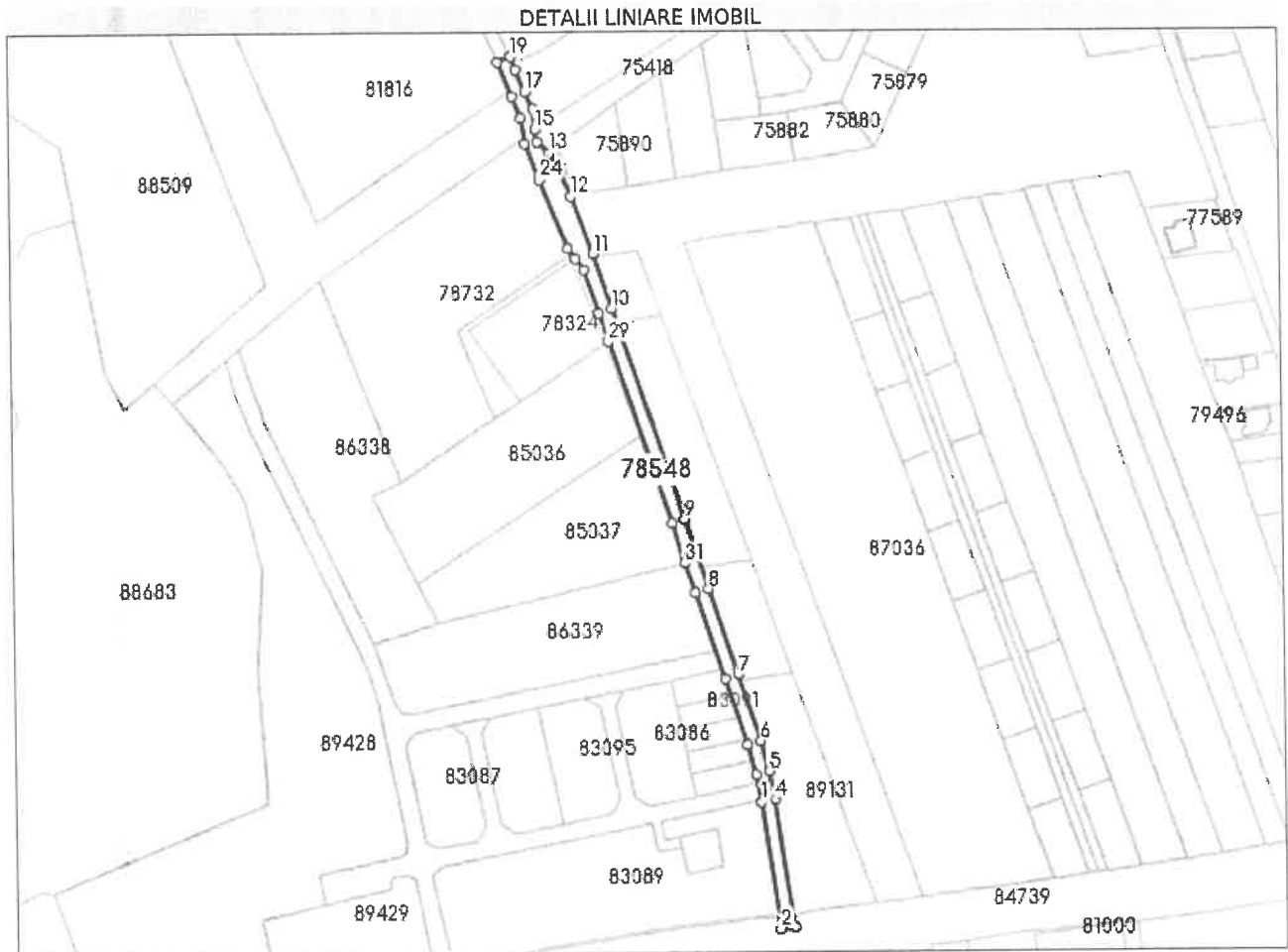

Date referitoare la teren

Nr Crt	Categorie folosință	Intra vilan	Suprafața (mp)	Tarla	Parcelă	Nr. topo	Observații / Referințe
1	drum	NU	2.220	-	-	-	

Lungime Segmente

1) Valorile lungimilor segmentelor sunt obținute din proiecție în plan.

Punct început	Punct sfârșit	Lungime segment (m)
1	2	51.81
3	4	51.957
5	6	12.655
7	8	37.049
9	10	90.471
11	12	24.737

Punct început	Punct sfârșit	Lungime segment (m)
2	3	5.666
4	5	11.622
6	7	28.681
8	9	29.538
10	11	23.411
12	13	19.131

Punct început	Punct sfârșit	Lungime segment (m)
13	14	6.844
15	16	8.115
17	18	9.456
19	20	5.663
21	22	9.245
23	24	15.633
25	26	5.04
27	28	18.362
29	30	78.483
31	32	12.879
33	34	28.538
35	1	11.263

Punct început	Punct sfârșit	Lungime segment (m)
14	15	5.012
16	17	7.774
18	19	5.424
20	21	14.786
22	23	10.265
24	25	30.102
26	27	5.52
28	29	11.962
30	31	16.648
32	33	37.063
34	35	12.307

** Lungimile segmentelor sunt determinate în planul de proiecție Stereo 70 și sunt rotunjite la 1 milimetru.
 *** Distanța dintre puncte este formată din segmente cumulate ce sunt mai mici decât valoarea 1 milimetru.

Extrasul de carte funciară generat prin sistemul informatic integrat al ANCPI conține informațiile din cartea funciară active la data generării. Acesta este valabil în condițiile prevăzute de art. 7 din Legea nr. 455/2001, coroborat cu art. 3 din O.U.G. nr. 41/2016, exclusiv în mediul electronic, pentru activități și procese administrative prevăzute de legislația în vigoare. Valabilitatea poate fi extinsă și în forma fizică a documentului, fără semnătură olografă, cu acceptul expres sau procedural al instituției publice ori entității care a solicitat prezentarea acestui extras.
 Verificarea corectitudinii și realității informațiilor conținute de document se poate face la adresa www.ancpi.ro/verificare, folosind codul de verificare online disponibil în antet. Codul de verificare este valabil 30 de zile calendaristice de la momentul generării documentului.

Data și ora generării,

05/03/2024, 10:00





Oficiul de Cadastru și Publicitate Imobiliară DAMBOVITA
Biroul de Cadastru și Publicitate Imobiliară Târgoviste

EXTRAS DE CARTE FUNCİARĂ PENTRU INFORMARE

Carte Funciară Nr. 83627 Târgoviște

Nr. cerere	42686
Ziua	05
Luna	03
Anul	2024

Cod verificare
100164956989



TEREN Intravilan

A. Partea I. Descrierea imobilului

Adresa: Loc. Târgoviste, Str Col Stan Zatreanu, Jud. Dambovita

Nr. Crt	Nr. cadastral topografic	Nr.	Suprafața* (mp)	Observații / Referințe
A1	83627		2.446	Teren neimprejmuit;

B. Partea II. Proprietari și acte

Înscrieri privitoare la dreptul de proprietate și alte drepturi reale	Referințe
78043 / 06/08/2018 Act Administrativ nr. hotararea nr. 227, din 29/06/2018 emis de Consiliul Local al Municipiului Targoviste, O. G. nr. 43/1997; Act Administrativ nr. adeverinta nr. 23953/DOS II B, din 30/07/2018 emis de Primaria Municipiului Targoviste;	
B2 se justifica înscrierea provizorie a dreptului de proprietate efectuata sub B1 cu incheierea nr. 39135 din 30.05.2017	A1
B3 Intabulare, drept de PROPRIETATE, dobandit prin Lege, cota actuala 1/1	A1
1) MUNICIPIUL TARGOVISTE, CIF:4279944, domeniul public	

C. Partea III. SARCINI .

Inscrieri privind dezmembrămintele dreptului de proprietate, drepturi reale de garanție și sarcini	Referințe
NU SUNT	

Anexa Nr. 1 La Partea I

Teren

Nr cadastral	Suprafața (mp)*	Observații / Referințe
83627	2.446	

* Suprafața este determinată în planul de proiecție Stereo 70.

DETALII LINIARE IMOBIL

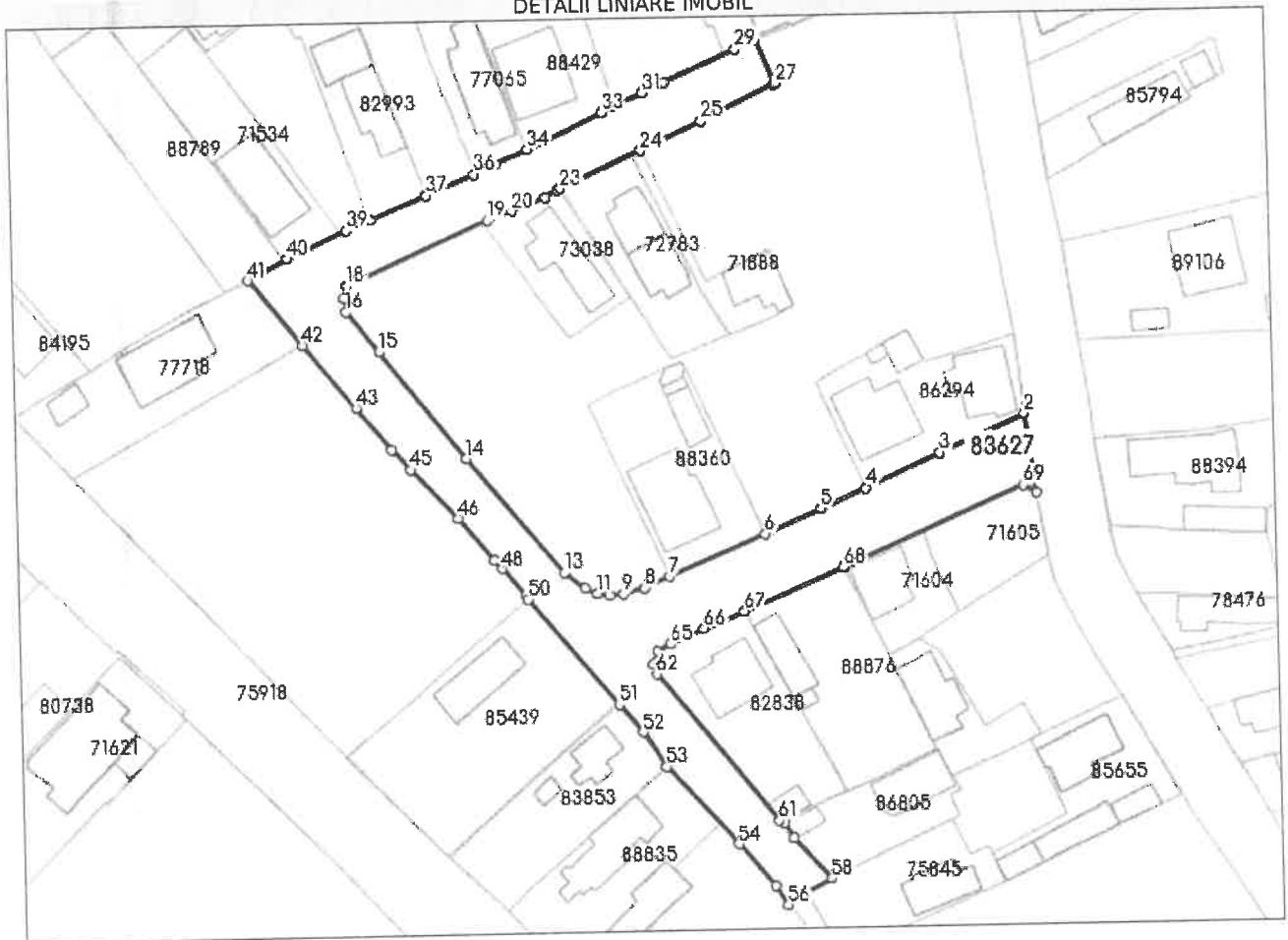

Date referitoare la teren

Nr Crt	Categorie folosință	Intra vilan	Suprafața (mp)	Tarla	Parcelă	Nr. topo	Observații / Referințe
1	drum	DA	2.446	-	-	-	

Lungime Segmente

1) Valorile lungimilor segmentelor sunt obținute din proiecție în plan.

Punct început	Punct sfârșit	Lungime segment	Punct început	Punct sfârșit	Lungime segment	Punct început	Punct sfârșit	Lungime segment
1	2	12.872	2	3	14.999	3	4	13.249
4	5	8.102	5	6	9.967	6	7	16.934
7	8	4.376	8	9	3.563	9	10	2.256
10	11	2.02	11	12	2.087	12	13	4.205
13	14	24.131	14	15	22.04	15	16	8.286
16	17	2.203	17	18	2.098	18	19	25.047
19	20	4.241	20	21	5.804	21	22	2.263
22	23	0.581	23	24	14.305	24	25	10.842

Punct început	Punct sfârșit	Lungime segment	Punct început	Punct sfârșit	Lungime segment	Punct început	Punct sfârșit	Lungime segment
25	26	13.093	26	27	0.323	27	28	7.622
28	29	3.531	29	30	12.6	30	31	3.999
31	32	4.839	32	33	2.391	33	34	13.255
34	35	5.749	35	36	3.7	36	37	8.463
37	38	9.899	38	39	4.243	39	40	10.568
40	41	7.51	41	42	13.672	42	43	13.21
43	44	8.759	44	45	4.376	45	46	10.923
46	47	8.995	47	48	1.812	48	49	5.69
49	50	0.736	50	51	22.502	51	52	5.816
52	53	6.72	53	54	16.971	54	55	8.941
55	56	3.667	56	57	3.543	57	58	4.713
58	59	9.034	59	60	2.768	60	61	0.945
61	62	30.744	62	63	1.732	63	64	2.099
64	65	2.414	65	66	6.077	66	67	7.16
67	68	17.596	68	69	31.929	69	1	2.51

** Lungimile segmentelor sunt determinate în planul de proiecție Stereo 70 și sunt rotunjite la 1 milimetru.

*** Distanța dintre puncte este formată din segmente cumulate ce sunt mai mici decât valoarea 1 milimetru.

Extrasul de carte funciară generat prin sistemul informatic integrat al ANCPİ conține informațiile din cartea funciară active la data generării. Acesta este valabil în condițiile prevăzute de art. 7 din Legea nr. 455/2001, coroborat cu art. 3 din O.U.G. nr. 41/2016, exclusiv în mediul electronic, pentru activități și procese administrative prevăzute de legislația în vigoare. Valabilitatea poate fi extinsă și în forma fizică a documentului, fără semnătură olografă, cu acceptul expres sau procedural al instituției publice ori entității care a solicitat prezentarea acestui extras.

Verificarea corectitudinii și realității informațiilor conținute de document se poate face la adresa www.ancpl.ro/verificare, folosind codul de verificare online disponibil în anet. Codul de verificare este valabil 30 de zile calendaristice de la momentul generării documentului.

Data și ora generării,

05/03/2024, 09:47



**EXTRAS DE CARTE FUNCİARĂ
PENTRU INFORMARE**

Carte Funciară Nr. 83992 Târgoviște

Nr. cerere	42669
Ziua	05
Luna	03
Anul	2024

Cod verificare
100164956236



TEREN Intravilan

A. Partea I. Descrierea imobilului

Adresa: Loc. Târgoviste, Calea Ploiesti , Jud. Dambovita, Calea Ploiesti Lot 2

Nr. Crt	Nr. cadastral Nr. topografic	Suprafața* (mp)	Observații / Referințe
A1	83992	Din acte: 31.207 Masurata: 11.031	Teren neimprejmuț; Suprafata totala masurata a imobilului "Calea Ploiesti", este S = 31570 mp. Diferenta de suprafata S = 20539 mp, se regasese la imobilului "Calea Ploiesti Lot 1".

B. Partea II. Proprietari și acte

Înscrieri privitoare la dreptul de proprietate și alte drepturi reale	Referințe
77214 / 02/08/2018 Act Administrativ nr. hotararea nr. 227, din 29/06/2018 emis de Consiliul Local al Municipiului Targoviste, O. G. nr. 43/1997; Act Administrativ nr. adeverinta nr. 23842/DOS II B, din 30/07/2018 emis de Primaria Municipiului Targoviste;	
B2 se justifica inscrierea provizorie a dreptului de proprietate efectuata sub B1 cu incheierea nr. 68356 din 19.09.2017	A1
B3 Intabulare, drept de PROPRIETATE, dobandit prin Lege, cota actuala 1/1 1) MUNICIPIUL TARGOVISTE, CIF:4279944, domeniul public	A1

C. Partea III. SARCINI .

Înscrieri privind dezmembrămintele dreptului de proprietate, drepturi reale de garanție și sarcini	Referințe
NU SUNT	

Anexa Nr. 1 La Partea I

Teren

Nr cadastral	Suprafața (mp)*	Observații / Referințe
83992	Din acte: 31.207 Masurata: 11.031	Suprafata totala masurata a imobilului "Calea Ploiesti", este S = 31570 mp. Diferenta de suprafata S = 20539 mp, se regaseste la imobilului "Calea Ploiesti Lot 1".

* Suprafata este determinată în planul de proiecție Stereo 70.

DETALII LINIARE IMOBIL

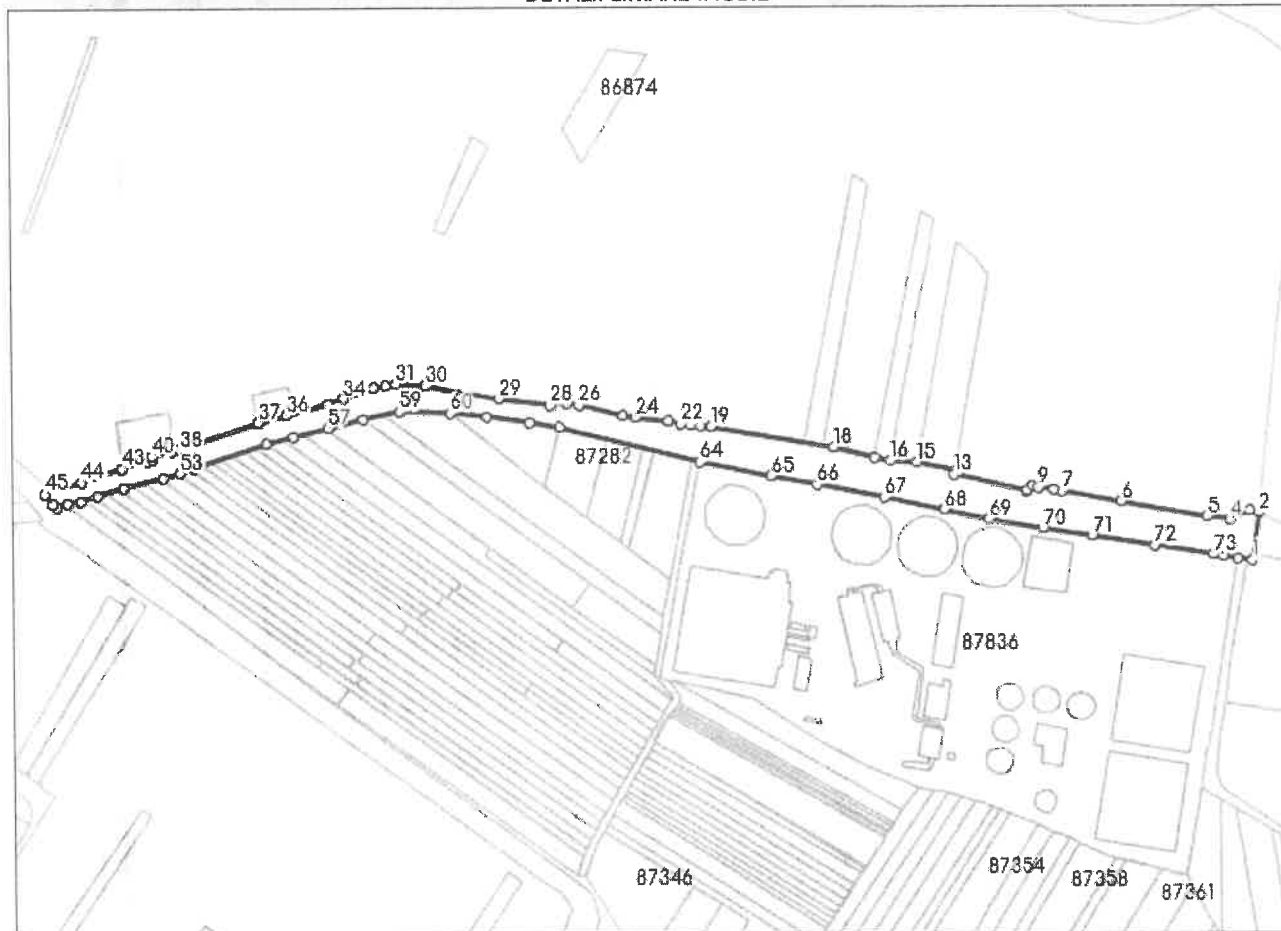

Date referitoare la teren

Nr Crt	Categorie folosință	Intra vilan	Suprafața (mp)	Tarla	Parcelă	Nr. topo	Observații / Referințe
1	arabil	DA	Din acte: 31.207 Masurata: 11.031	-	-	-	

Lungime Segmente

1) Valorile lungimilor segmentelor sunt obținute din proiecție în plan.

Punct început	Punct sfârșit	Lungime segment	Punct început	Punct sfârșit	Lungime segment	Punct început	Punct sfârșit	Lungime segment
1	2	26.228	2	3	5.24	3	4	11.668
4	5	12.392	5	6	47.083	6	7	32.209
7	8	4.929	8	9	8.031	9	10	3.363
10	11	4.047	11	12	0.621	12	13	40.311

Punct început	Punct sfârșit	Lungime segment	Punct început	Punct sfârșit	Lungime segment	Punct început	Punct sfârșit	Lungime segment
13	14	2.042	14	15	21.425	15	16	14.759
16	17	8.5	17	18	22.871	18	19	68.22
19	20	5.886	20	21	5.005	21	22	5.559
22	23	6.914	23	24	18.313	24	25	6.451
25	26	24.566	26	27	6.861	27	28	8.858
28	29	27.893	29	30	40.984	30	31	15.865
31	32	5.971	32	33	6.529	33	34	17.279
34	35	8.803	35	36	23.709	36	37	15.98
37	38	45.414	38	39	4.856	39	40	11.05
40	41	1.428	41	42	2.911	42	43	14.481
43	44	23.522	44	45	20.63	45	46	7.318
46	47	2.156	47	48	6.301	48	49	7.063
49	50	9.718	50	51	14.724	51	52	22.441
52	53	9.704	53	54	7.91	54	55	41.38
55	56	15.707	56	57	19.245	57	58	19.953
58	59	20.309	59	60	27.495	60	61	20.565
61	62	23.115	62	63	16.629	63	64	78.236
64	65	39.756	65	66	25.596	66	67	37.091
67	68	33.541	68	69	25.205	69	70	30.111
70	71	27.057	71	72	34.303	72	73	31.764
73	74	5.254	74	75	8.2	75	1	7.757

** Lungimile segmentelor sunt determinate în planul de proiecție Stereo 70 și sunt rotunjite la 1 milimetru.
 *** Distanța dintre puncte este formată din segmente cumulate ce sunt mai mici decât valoarea 1 milimetru.

Extrasul de carte funciară generat prin sistemul informatic integrat al ANCPI conține informațiile din cartea funciară active la data generării. Acesta este valabil în condițiile prevăzute de art. 7 din Legea nr. 455/2001, coroborat cu art. 3 din O.U.G. nr. 41/2016, exclusiv în mediul electronic, pentru activități și procese administrative prevăzute de legislația în vigoare. Valabilitatea poate fi extinsă și în forma fizică a documentului, fără semnătură olografă, cu acceptul expres sau procedural al instituției publice ori entității care a solicitat prezentarea acestui extras.
 Verificarea corectitudinii și realității informațiilor conținute de document se poate face la adresa www.ancpi.ro/verificare, folosind codul de verificare online disponibil în antet. Codul de verificare este valabil 30 de zile calendaristice de la momentul generării documentului.

Data și ora generării,
 05/03/2024, 09:43

Oficiul de Cadastru și Publicitate Imobiliară
 Dâmbovița
 Referent: POPA DANA MARIA

**EXTRAS DE CARTE FUNCİARĂ
PENTRU INFORMARE**

Carte Funciară Nr. 83896 Târgoviște

Nr. cerere	42644
Ziua	05
Luna	03
Anul	2024

Cod verificare
100164954995



TEREN Intravilan

A. Partea I. Descrierea imobilului

Adresa: Loc. Târgoviste, Str Calea Ploiesti, Jud. Dambovita, Calea Ploiesti LOT 1

Nr. Crt	Nr. cadastral Nr. topografic	Suprafața* (mp)	Observații / Referințe
A1	83896	Din acte: 31.207 Masurata: 20.539	Teren neimprejmuit; Suprafata totala masurata a imobilului "Calea Ploiesti", este S = 31570 mp. Diferenta de teren S = 11031 mp, se regaseste la imobilul "Calea Ploiesti Lot 2".

B. Partea II. Proprietari și acte

Înscrieri privitoare la dreptul de proprietate și alte drepturi reale		Referințe
77246 / 02/08/2018		
Act Administrativ nr. hotararea nr. 227, din 29/06/2018 emis de Consiliul Local al Municipiului Targoviste, O. G. nr. 43/1997; Act Administrativ nr. adeverinta nr. 23841/DOS II B, din 30/07/2018 emis de Primaria Municipiului Targoviste;		
B2	se justifica inscrierea provizorie a dreptului de proprietate efectuata sub B1 cu incheierea nr. 68338 din 19.09.2017	A1
B3	Intabulare, drept de PROPRIETATE, dobandit prin Lege, cota actuala 1/1	A1
1) MUNICIPIUL TARGOVISTE, CIF:4279944, domeniul public		

C. Partea III. SARCINI .

Inscrieri privind dezmembrămintele dreptului de proprietate, drepturi reale de garanție și sarcini	Referințe
NU SUNT	

Anexa Nr. 1 La Partea I

Teren

Nr cadastral	Suprafața (mp)*	Observații / Referințe
83896	Din acte: 31.207 Masurata: 20.539	Suprafata totala masurata a imobilului "Calea Ploiesti", este S = 31570 mp. Diferenta de teren S = 11031 mp, se regasese la imobilul "Calea Ploiesti Lot 2".

* Suprafata este determinată în planul de proiecție Stereo 70.

DETALII LINIARE IMOBIL

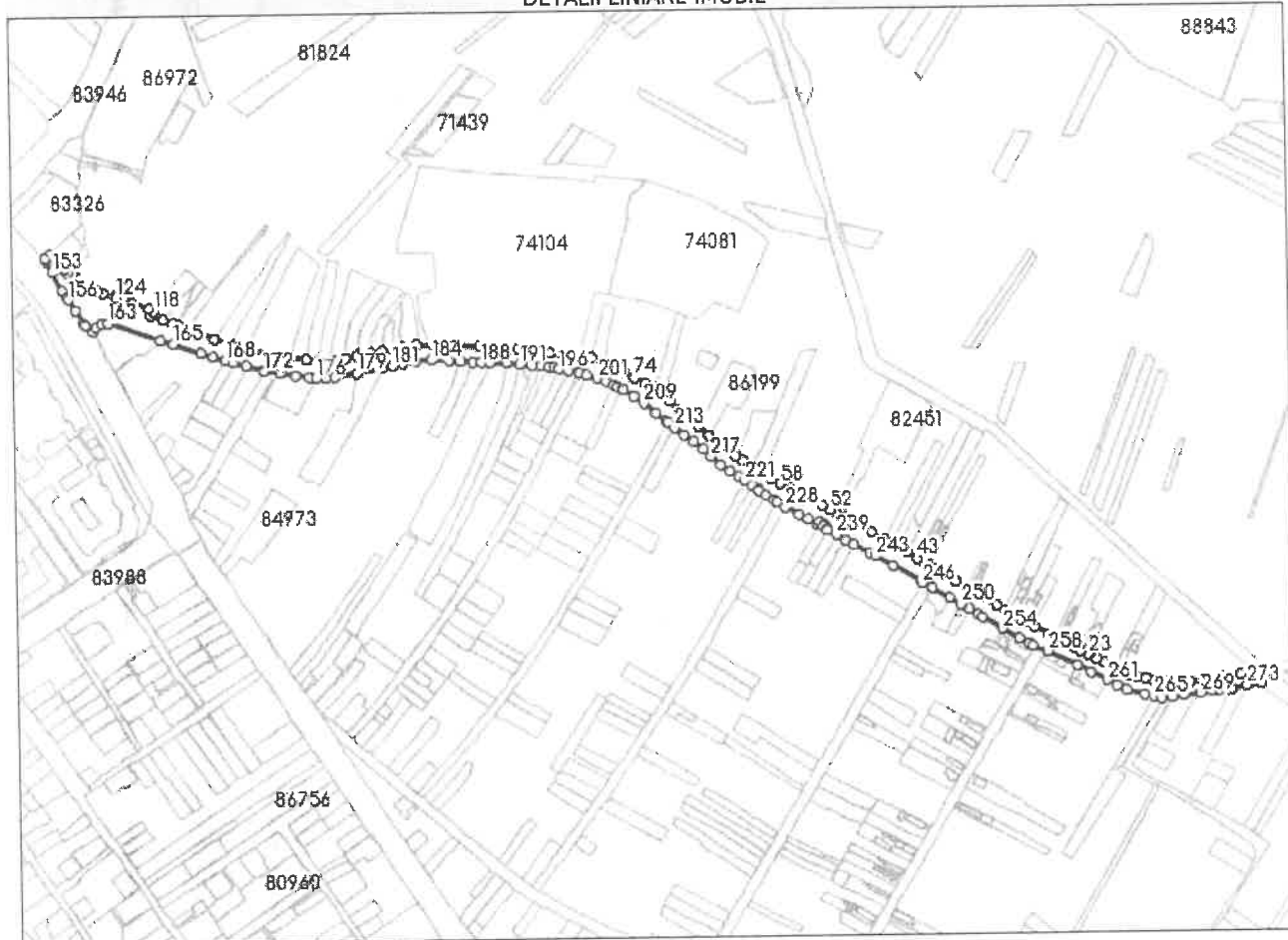

Date referitoare la teren

Nr Crt	Categorie folosință	Intra vilan	Suprafața (mp)	Tarla	Parcelă	Nr. topo	Observații / Referințe
1	drum	DA	Din acte: 31.207 Masurata: 20.539	-	-	-	Calea Ploiesti LOT 1

Lungime Segmente

1) Valorile lungimilor segmentelor sunt obținute din proiecție în plan.

Punct început	Punct sfârșit	Lungime segment	Punct început	Punct sfârșit	Lungime segment	Punct început	Punct sfârșit	Lungime segment
1	2	10.651	2	3	1.877	3	4	12.01
4	5	11.172	5	6	7.619	6	7	1.606
7	8	0.868	8	9	12.947	9	10	1.278
10	11	12.89	11	12	8.838	12	13	15.342

Punct început	Punct sfârșit	Lungime segment	Punct început	Punct sfârșit	Lungime segment	Punct început	Punct sfârșit	Lungime segment
13	14	10.391	14	15	5.488	15	16	1.873
16	17	7.58	17	18	7.86	18	19	4.235
19	20	10.63	20	21	10.901	21	22	8.481
22	23	8.278	23	24	8.348	24	25	7.024
25	26	11.275	26	27	8.125	27	28	7.056
28	29	14.834	29	30	10.524	30	31	9.653
31	32	13.103	32	33	8.088	33	34	0.225
34	35	13.261	35	36	9.465	36	37	9.359
37	38	12.173	38	39	12.333	39	40	11.968
40	41	7.119	41	42	7.114	42	43	4.821
43	44	11.302	44	45	10.43	45	46	6.305
46	47	8.397	47	48	14.226	48	49	10.173
49	50	20.164	50	51	7.226	51	52	6.613
52	53	8.809	53	54	8.511	54	55	8.628
55	56	8.794	56	57	9.277	57	58	8.896
58	59	9.216	59	60	9.464	60	61	12.346
61	62	7.871	62	63	3.122	63	64	7.41
64	65	15.538	65	66	16.284	66	67	13.491
67	68	11.689	68	69	11.687	69	70	12.615
70	71	8.22	71	72	8.462	72	73	11.112
73	74	11.337	74	75	10.842	75	76	11.136
76	77	10.296	77	78	11.421	78	79	13.014
79	80	1.6	80	81	13.755	81	82	13.241
82	83	19.072	83	84	11.285	84	85	19.712
85	86	6.796	86	87	9.161	87	88	23.991
88	89	19.746	89	90	16.652	90	91	13.179
91	92	8.048	92	93	11.458	93	94	10.531
94	95	12.614	95	96	0.089	96	97	12.13
97	98	12.19	98	99	3.103	99	100	2.507
100	101	8.589	101	102	10.783	102	103	15.775
103	104	19.864	104	105	19.536	105	106	2.08
106	107	15.565	107	108	15.69	108	109	15.426
109	110	5.705	110	111	6.57	111	112	0.731
112	113	3.416	113	114	5.635	114	115	5.192
115	116	10.153	116	117	12.2	117	118	5.138
118	119	4.689	119	120	17.403	120	121	6.104
121	122	2.304	122	123	7.603	123	124	2.297
124	125	13.041	125	126	5.952	126	127	2.079
127	128	3.044	128	129	1.284	129	130	6.315
130	131	1.645	131	132	9.99	132	133	0.623
133	134	4.146	134	135	2.515	135	136	5.577
136	137	3.567	137	138	1.949	138	139	1.474
139	140	2.615	140	141	1.187	141	142	2.527
142	143	1.581	143	144	6.239	144	145	4.806
145	146	7.998	146	147	2.0	147	148	8.0
148	149	2.0	149	150	4.806	150	151	2.52
151	152	6.14	152	153	14.007	153	154	19.724
154	155	7.451	155	156	2.726	156	157	12.314
157	158	14.117	158	159	2.969	159	160	9.201
160	161	5.62	161	162	6.005	162	163	5.758
163	164	52.22	164	165	13.186	165	166	27.119
166	167	11.861	167	168	12.493	168	169	7.619
169	170	12.6	170	171	16.278	171	172	1.006
172	173	15.158	173	174	14.785	174	175	13.554
175	176	5.775	176	177	9.25	177	178	8.803
178	179	21.527	179	180	23.669	180	181	10.541

Punct început	Punct sfârșit	Lungime segment	Punct început	Punct sfârșit	Lungime segment	Punct început	Punct sfârșit	Lungime segment
181	182	10.708	182	183	12.58	183	184	14.944
184	185	16.94	185	186	10.482	186	187	11.837
187	188	7.565	188	189	8.037	189	190	16.398
190	191	12.22	191	192	11.499	192	193	7.716
193	194	8.02	194	195	5.242	195	196	4.302
196	197	8.719	197	198	10.295	198	199	0.801
199	200	6.844	200	201	11.151	201	202	7.917
202	203	8.51	203	204	3.897	204	205	4.544
205	206	0.772	206	207	11.791	207	208	0.12
208	209	11.653	209	210	14.526	210	211	12.496
211	212	1.48	212	213	8.424	213	214	11.095
214	215	11.175	215	216	11.404	216	217	10.177
217	218	11.918	218	219	10.541	219	220	9.336
220	221	7.394	221	222	8.251	222	223	7.629
223	224	0.388	224	225	7.686	225	226	8.652
226	227	3.831	227	228	9.269	228	229	14.572
229	230	9.76	230	231	9.894	231	232	0.519
232	233	3.447	233	234	5.473	234	235	2.448
235	236	4.205	236	237	0.872	237	238	0.311
238	239	9.938	239	240	10.018	240	241	9.109
241	242	16.529	242	243	6.615	243	244	19.26
244	245	29.391	245	246	2.543	246	247	10.454
247	248	0.395	248	249	19.247	249	250	12.586
250	251	9.393	251	252	9.89	252	253	5.117
253	254	21.359	254	255	18.164	255	256	10.811
256	257	3.977	257	258	14.743	258	259	31.197
259	260	13.703	260	261	16.862	261	262	10.377
262	263	9.864	263	264	17.475	264	265	8.785
265	266	7.824	266	267	9.233	267	268	11.089
268	269	15.748	269	270	11.271	270	271	7.111
271	272	11.105	272	273	14.816	273	1	14.047

** Lungimile segmentelor sunt determinate în planul de proiecție Stereo 70 și sunt rotunjite la 1 milimetru.

*** Distanța dintre puncte este formată din segmente cumulate ce sunt mai mici decât valoarea 1 milimetru.

Extrasul de carte funciară generat prin sistemul informatic integrat al ANCPİ conține informațiile din cartea funciară active la data generării. Acesta este valabil în condițiile prevăzute de art. 7 din Legea nr. 455/2001, coroborat cu art. 3 din O.U.G. nr. 41/2016, exclusiv în mediul electronic, pentru activități și procese administrative prevăzute de legislația în vigoare. Valabilitatea poate fi extinsă și în forma fizică a documentului, fără semnătură olografă, cu acceptul expres sau procedural al instituției publice ori entității care a solicitat prezentarea acestui extras.

Verificarea corectitudinii și realității informațiilor conținute de document se poate face la adresa www.ancpi.ro/verificare, folosind codul de verificare online disponibil în antet. Codul de verificare este valabil 30 de zile calendaristice de la momentul generării documentului.

Data și ora generării,

05/03/2024,





Oficiul de Cadastru și Publicitate Imobiliară DAMBOVITA
Biroul de Cadastru și Publicitate Imobiliară Târgoviste

EXTRAS DE CARTE FUNCİARĂ PENTRU INFORMARE

Carte Funciară Nr. 84704 Târgoviște

Nr. cerere	42618
Ziua	05
Luna	03
Anul	2024

Cod verificare
100164953697



TEREN Intravilan

A. Partea I. Descrierea imobilului

Adresa: Loc. Târgoviste, Str. Calea Bucuresti, Jud. Dambovita, Strada Calea Bucuresti LOT 3

Nr. Crt	Nr. cadastral topografic	Nr.	Suprafața* (mp)	Observații / Referințe
A1	84704		11.254	Teren neimprejmuit; Strada Calea Bucuresti LOT 3

B. Partea II. Proprietari și acte

Înscrieri privitoare la dreptul de proprietate și alte drepturi reale			Referințe
12203 / 20/02/2019			
Act Administrativ nr. hotararea nr. 182, din 10/07/2018 emis de CONSILIUL JUDETEAN DAMBOVITA; Act Administrativ nr. protocol nr. 12917, din 02/07/2018 emis de CONSILIUL JUDETEAN DAMBOVITA;			
B4	Intabulare, drept de ADMINISTRARE, dobandit prin Lege, cota actuala	1/1	A1
1) COSILIUL LOCAL TARGOVISTE .			
61543 / 31/05/2022			
Act Administrativ nr. hotarare nr. 212, din 26/05/2022 emis de MUNICIPIUL TARGOVISTE, Anexa; Act Administrativ nr. adeverinta nr. 18073, din 30/05/2022 emis de MUNICIPIUL TARGOVISTE; Act Administrativ nr. protocol de predare - primire cu nr. de inregistrare 11165 si 15280, din 06/05/2022 emis de incheiat intre Consiliul Judetean Dambovita si Consiliul Local Municipal Targoviste, Anexa nr. 1; Act Administrativ nr. hotarare nr. 135, din 29/03/2022 emis de MUNICIPIUL TARGOVISTE; Act Administrativ nr. hotarare nr. 123, din 20/04/2022 emis de Consiliul Judetean Dambovita, Anexa;			
B6	Intabulare, drept de PROPRIETATE, dobandit prin Lege, cota actuala	1/1	A1
1) MUNICIPIUL TARGOVISTE, domeniul public			

C. Partea III. SARCINI .

Înscrieri privind dezmembrămintele dreptului de proprietate, drepturi reale de garanție și sarcini		Referințe
NU SUNT		

Anexa Nr. 1 La Partea I

Teren

Nr cadastral	Suprafața (mp)*	Observații / Referințe
84704	11.254	Strada Calea Bucuresti LOT 3

* Suprafața este determinată în planul de proiecție Stereo 70.

DETALII LINIARE IMOBIL

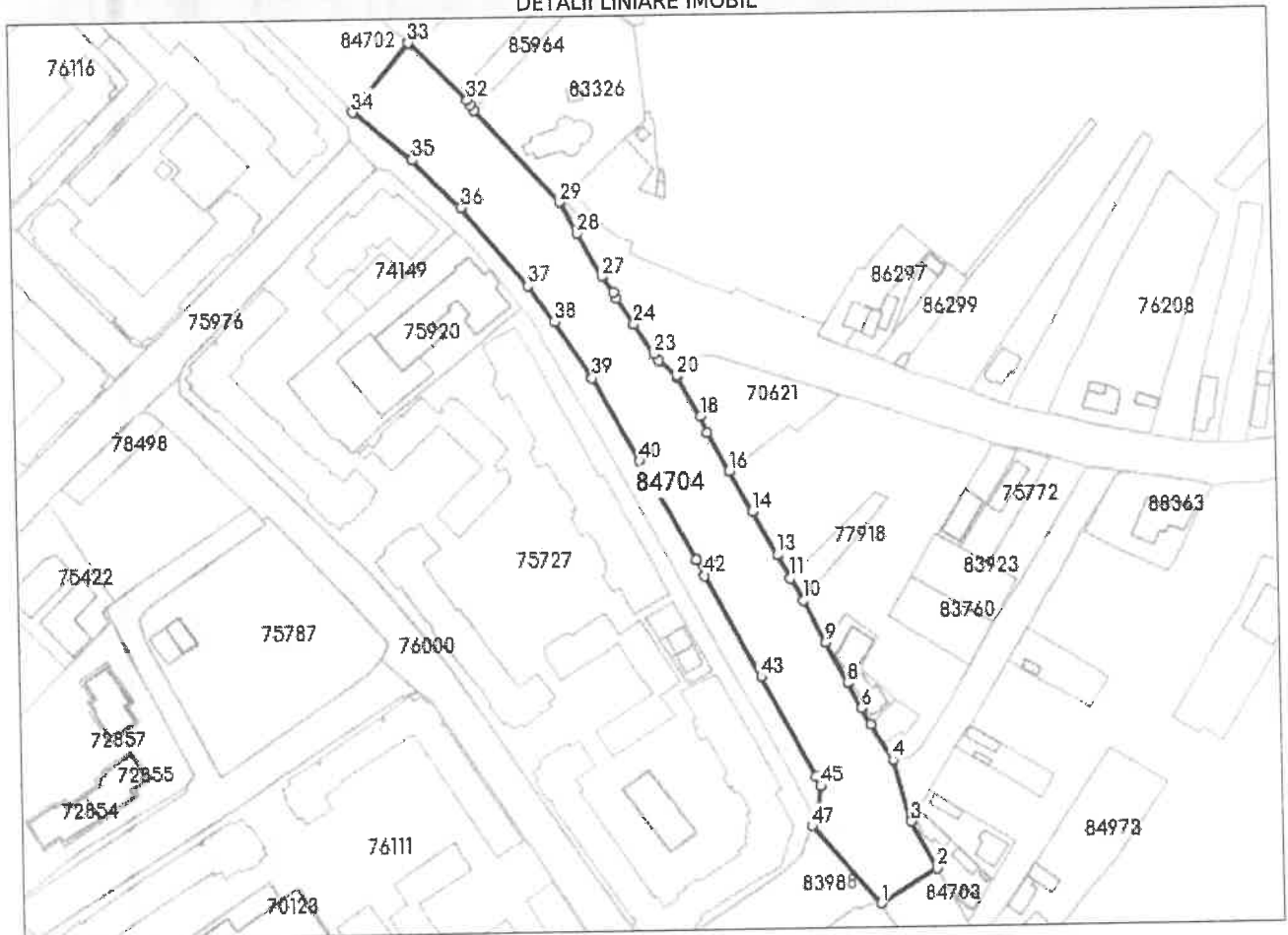

Date referitoare la teren

Nr Crt	Categorie folosință	Intra vilan	Suprafața (mp)	Tarla	Parcelă	Nr. topo	Observații / Referințe
1	drum	DA	11.254	-	-	-	Strada Calea Bucuresti LOT 3

Lungime Segmente

1) Valorile lungimilor segmentelor sunt obținute din proiecție în plan.

Punct început	Punct sfârșit	Lungime segment	Punct început	Punct sfârșit	Lungime segment	Punct început	Punct sfârșit	Lungime segment
1	2	26.335	2	3	21.376	3	4	25.318
4	5	16.766	5	6	7.556	6	7	11.238
7	8	0.046	8	9	18.273	9	10	18.684
10	11	10.115	11	12	10.124	12	13	0.054
13	14	19.634	14	15	18.029	15	16	0.342
16	17	17.153	17	18	7.219	18	19	17.983
19	20	0.188	20	21	0.481	21	22	9.201
22	23	2.969	23	24	14.117	24	25	12.314

Punct început	Punct sfârșit	Lungime segment	Punct început	Punct sfârșit	Lungime segment	Punct început	Punct sfârșit	Lungime segment
25	26	2.726	26	27	7.451	27	28	19.724
28	29	14.007	29	30	48.887	30	31	2.428
31	32	2.196	32	33	31.823	33	34	34.642
34	35	29.65	35	36	26.648	36	37	40.373
37	38	17.495	38	39	26.654	39	40	37.46
40	41	44.593	41	42	6.779	42	43	45.242
43	44	45.535	44	45	3.999	45	46	9.608
46	47	6.892	47	1	41.003			

** Lungimile segmentelor sunt determinate în planul de proiecție Stereo 70 și sunt rotunjite la 1 milimetru.
 *** Distanța dintre puncte este formată din segmente cumulate ce sunt mai mici decât valoarea 1 milimetru.

Extrasul de carte funciară generat prin sistemul informatic integrat al ANCPI conține informațiile din cartea funciară active la data generării. Acesta este valabil în condițiile prevăzute de art. 7 din Legea nr. 455/2001, coroborat cu art. 3 din O.U.G. nr. 41/2016, exclusiv în mediul electronic, pentru activități și procese administrative prevăzute de legislația în vigoare. Valabilitatea poate fi extinsă și în forma fizică a documentului, fără semnătură olografă, cu acceptul expres sau procedural al instituției publice ori entității care a solicitat prezentarea acestui extras.
 Verificarea corectitudinii și realității informațiilor conținute de document se poate face la adresa www.ancpi.ro/verificare, folosind codul de verificare online disponibil în antet. Codul de verificare este valabil 30 de zile calendaristice de la momentul generării documentului.

Data și ora generării,

05/03/2024, 09:21





Oficiul de Cadastru și Publicitate Imobiliară DAMBOVITA
Biroul de Cadastru și Publicitate Imobiliară Târgoviște

EXTRAS DE CARTE FUNCİARĂ PENTRU INFORMARE

Carte Funciară Nr. 88044 Târgoviște

Nr. cerere	42614
Ziua	05
Luna	03
Anul	2024

Cod verificare
100164953616



TEREN Extravilan

A. Partea I. Descrierea imobilului

Adresa: Jud. Dambovita, CALEA PLOIESTI , DE 214

Nr. Crt	Nr. cadastral Nr. topografic	Suprafața* (mp)	Observații / Referințe
A1	88044	27.708	Teren neimprejmuit;

B. Partea II. Proprietari și acte

Înscrieri privitoare la dreptul de proprietate și alte drepturi reale	Referințe
22204 / 25/02/2022 Act Administrativ nr. HCL NR 23, din 27/01/2022 emis de CONSILIUL LOCAL TARGOVISTE; Act Administrativ nr. CERTIFICAT DE ATESTARE FISCALA NR 6035, din 11/02/2022 emis de PRIMARIA TARGOVISTE; Act Administrativ nr. ADEVERINTA NR 4656, din 08/02/2022 emis de PRIMARIA TARGOVISTE;	
B1 1/1 Intabulare, drept de PROPRIETATE, dobandit prin Lege, cota actuala 1) MUNICIPIUL TARGOVISTE, domeniul public	A1

C. Partea III. SARCINI .

Înscrieri privind dezmembrămintele dreptului de proprietate, drepturi reale de garanție și sarcini	Referințe
NU SUNT	

Anexa Nr. 1 La Partea I

Teren

Nr cadastral	Suprafața (mp)*	Observații / Referințe
88044	27.708	

* Suprafața este determinată în planul de proiecție Stereo 70.

DETALII LINIARE IMOBIL

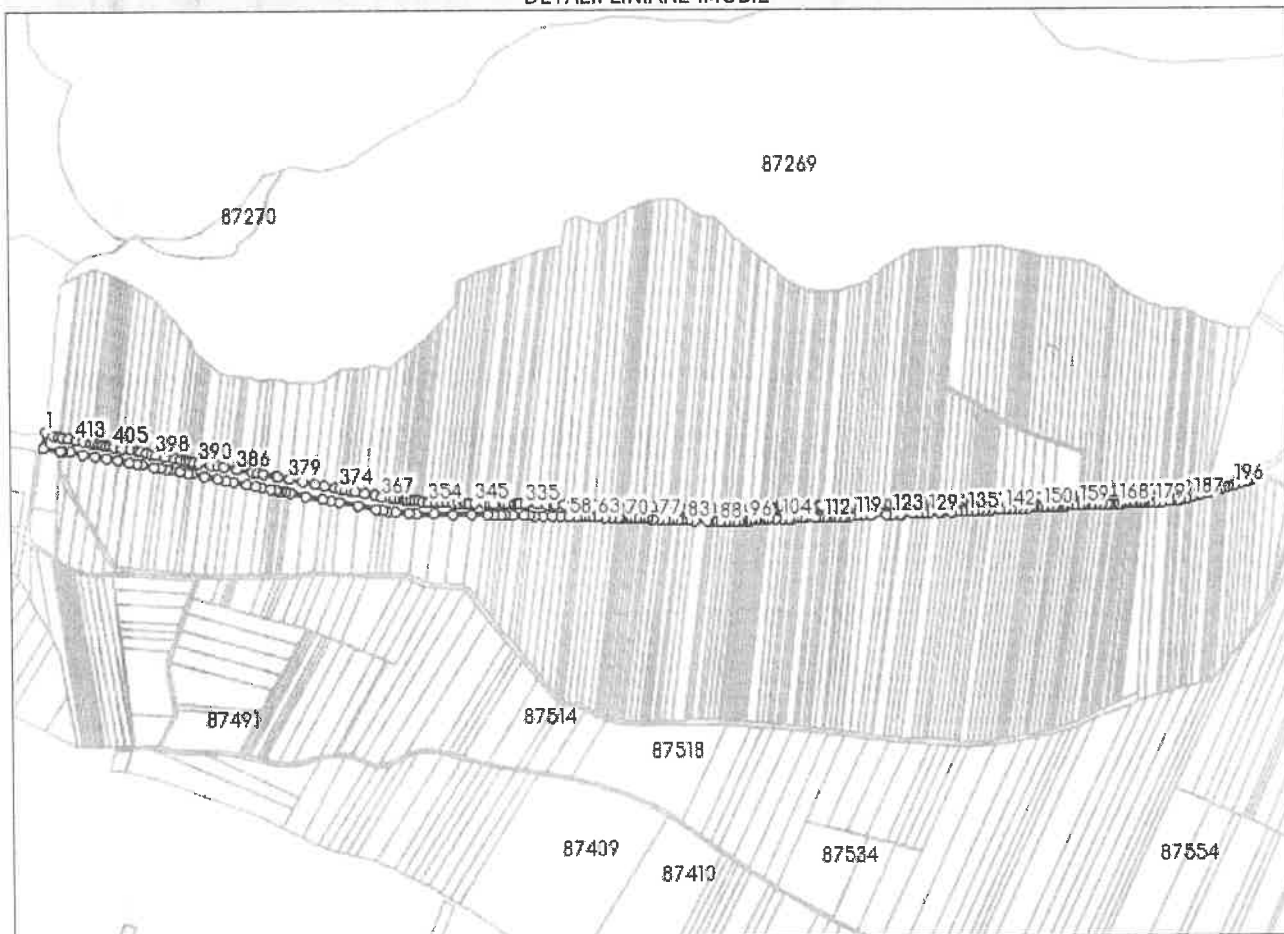

Date referitoare la teren

Nr Crt	Categorie folosință	Intra vilan	Suprafața (mp)	Tarla	Parcelă	Nr. topo	Observații / Referințe
1	drum	NU	27.708	-	-	-	

Lungime Segmente

1) Valorile lungimilor segmentelor sunt obținute din proiecție în plan.

Punct început	Punct sfârșit	Lungime segment	Punct început	Punct sfârșit	Lungime segment	Punct început	Punct sfârșit	Lungime segment
1	2	23.009	2	3	23.465	3	4	4.357
4	5	10.703	5	6	17.544	6	7	16.248
7	8	15.971	8	9	15.933	9	10	16.437
10	11	11.211	11	12	6.159	12	13	17.53
13	14	8.825	14	15	8.878	15	16	5.462
16	17	12.467	17	18	12.332	18	19	5.843
19	20	17.689	20	21	18.716	21	22	11.841
22	23	9.699	23	24	19.824	24	25	12.643

Punct început	Punct sfârșit	Lungime segment	Punct început	Punct sfârșit	Lungime segment	Punct început	Punct sfârșit	Lungime segment
25	26	7.819	26	27	14.003	27	28	7.117
28	29	3.447	29	30	3.467	30	31	6.835
31	32	6.914	32	33	21.984	33	34	24.283
34	35	11.651	35	36	11.837	36	37	26.421
37	38	25.454	38	39	9.01	39	40	6.948
40	41	11.457	41	42	18.746	42	43	10.639
43	44	24.845	44	45	26.271	45	46	26.204
46	47	22.105	47	48	9.866	48	49	9.048
49	50	5.928	50	51	11.137	51	52	15.389
52	53	7.199	53	54	6.907	54	55	13.064
55	56	12.225	56	57	11.528	57	58	10.939
58	59	10.432	59	60	5.126	60	61	4.961
61	62	9.76	62	63	9.69	63	64	9.63
64	65	9.484	65	66	9.329	66	67	2.957
67	68	1.115	68	69	1.827	69	70	5.851
70	71	5.813	71	72	5.939	72	73	5.751
73	74	5.958	74	75	5.933	75	76	5.921
76	77	8.87	77	78	8.859	78	79	4.304
79	80	4.314	80	81	8.888	81	82	4.27
82	83	8.911	83	84	8.935	84	85	17.292
85	86	3.674	86	87	5.124	87	88	9.076
88	89	7.281	89	90	7.29	90	91	7.282
91	92	5.874	92	93	1.337	93	94	3.736
94	95	4.47	95	96	4.455	96	97	4.44
97	98	4.425	98	99	1.47	99	100	4.313
100	101	5.738	101	102	5.726	102	103	11.106
103	104	8.878	104	105	8.849	105	106	5.641
106	107	7.04	107	108	5.609	108	109	5.594
109	110	12.531	110	111	5.545	111	112	8.635
112	113	4.132	113	114	4.124	114	115	8.565
115	116	8.53	116	117	4.082	117	118	7.167
118	119	8.456	119	120	8.419	120	121	11.725
121	122	21.85	122	123	9.276	123	124	10.219
124	125	1.51	125	126	16.36	126	127	8.13
127	128	7.773	128	129	8.066	129	130	13.383
130	131	2.704	131	132	15.411	132	133	7.683
133	134	7.668	134	135	7.968	135	136	7.619
136	137	7.32	137	138	7.56	138	139	7.465
139	140	2.028	140	141	11.443	141	142	7.78
142	143	7.783	143	144	7.787	144	145	7.791
145	146	7.797	146	147	5.001	147	148	5.012
148	149	4.753	149	150	6.565	150	151	7.578
151	152	7.921	152	153	3.176	153	154	3.181
154	155	6.194	155	156	2.665	156	157	4.992
157	158	7.678	158	159	7.387	159	160	3.868
160	161	3.88	161	162	7.47	162	163	7.515
163	164	7.892	164	165	7.958	165	166	3.833
166	167	4.044	167	168	8.173	168	169	3.75
169	170	3.774	170	171	4.184	171	172	4.268
172	173	2.135	173	174	5.373	174	175	5.062
175	176	2.181	176	177	2.92	177	178	8.467
178	179	9.178	179	180	7.103	180	181	10.943
181	182	2.669	182	183	7.77	183	184	3.417
184	185	9.85	185	186	6.434	186	187	3.218
187	188	9.895	188	189	8.684	189	190	4.59
190	191	6.619	191	192	4.829	192	193	4.82

Punct început	Punct sfârșit	Lungime segment	Punct început	Punct sfârșit	Lungime segment	Punct început	Punct sfârșit	Lungime segment
193	194	4.84	194	195	4.865	195	196	9.907
196	197	8.551	197	198	8.403	198	199	9.173
199	200	7.66	200	201	1.136	201	202	2.342
202	203	3.239	203	204	21.252	204	205	35.902
205	206	5.707	206	207	8.0	207	208	2.876
208	209	0.82	209	210	3.595	210	211	6.252
211	212	2.768	212	213	4.416	213	214	6.967
214	215	6.851	215	216	10.311	216	217	3.562
217	218	0.14	218	219	3.27	219	220	3.379
220	221	9.672	221	222	4.71	222	223	4.706
223	224	10.017	224	225	9.769	225	226	9.437
226	227	9.104	227	228	9.15	228	229	9.011
229	230	9.071	230	231	0.836	231	232	8.183
232	233	8.473	233	234	4.346	234	235	4.282
235	236	8.364	236	237	7.24	237	238	3.072
238	239	14.148	239	240	22.599	240	241	0.576
241	242	15.916	242	243	3.865	243	244	11.235
244	245	13.895	245	246	13.049	246	247	12.281
247	248	11.592	248	249	5.929	249	250	5.702
250	251	5.499	251	252	5.319	252	253	5.184
253	254	5.066	254	255	7.58	255	256	7.343
256	257	11.307	257	258	10.538	258	259	10.25
259	260	1.557	260	261	3.367	261	262	4.489
262	263	4.489	263	264	6.503	264	265	6.452
265	266	7.02	266	267	7.029	267	268	3.411
268	269	6.478	269	270	3.388	270	271	6.492
271	272	6.499	272	273	10.298	273	274	10.209
274	275	7.126	275	276	5.153	276	277	2.381
277	278	7.402	278	279	7.402	279	280	7.231
280	281	7.865	281	282	8.109	282	283	7.838
283	284	15.835	284	285	4.033	285	286	12.023
286	287	5.34	287	288	5.337	288	289	5.38
289	290	9.039	290	291	6.81	291	292	7.193
292	293	3.894	293	294	3.918	294	295	7.681
295	296	7.578	296	297	3.732	297	298	3.694
298	299	14.431	299	300	13.954	300	301	4.553
301	302	9.059	302	303	6.16	303	304	0.47
304	305	6.755	305	306	12.719	306	307	12.38
307	308	11.999	308	309	5.891	309	310	6.092
310	311	11.652	311	312	5.618	312	313	5.216
313	314	11.431	314	315	11.213	315	316	11.527
316	317	1.469	317	318	9.567	318	319	11.542
319	320	3.711	320	321	3.72	321	322	3.734
322	323	5.63	323	324	5.666	324	325	11.442
325	326	11.606	326	327	11.167	327	328	3.163
328	329	15.258	329	330	12.208	330	331	12.094
331	332	2.405	332	333	9.61	333	334	12.298
334	335	18.142	335	336	7.011	336	337	3.348
337	338	3.389	338	339	9.935	339	340	4.283
340	341	2.073	341	342	12.343	342	343	6.692
343	344	7.061	344	345	14.302	345	346	7.35
346	347	3.798	347	348	3.816	348	349	7.652
349	350	7.759	350	351	7.489	351	352	7.909
352	353	7.995	353	354	9.776	354	355	0.712
355	356	9.648	356	357	5.216	357	358	4.967
358	359	5.119	359	360	5.283	360	361	1.799

Punct început	Punct sfârșit	Lungime segment	Punct început	Punct sfârșit	Lungime segment	Punct început	Punct sfârșit	Lungime segment
361	362	1.812	362	363	0.843	363	364	6.541
364	365	5.943	365	366	5.507	366	367	12.75
367	368	10.599	368	369	0.015	369	370	13.547
370	371	14.178	371	372	6.929	372	373	7.141
373	374	7.212	374	375	7.271	375	376	14.717
376	377	14.016	377	378	17.891	378	379	17.815
379	380	17.299	380	381	1.63	381	382	18.314
382	383	9.104	383	384	7.333	384	385	1.97
385	386	18.88	386	387	18.747	387	388	9.326
388	389	9.458	389	390	18.149	390	391	5.767
391	392	5.635	392	393	5.512	393	394	0.653
394	395	7.419	395	396	7.532	396	397	14.646
397	398	13.137	398	399	6.289	399	400	6.133
400	401	8.014	401	402	4.253	402	403	11.331
403	404	11.092	404	405	10.894	405	406	5.377
406	407	5.333	407	408	5.288	408	409	5.246
409	410	5.282	410	411	5.24	411	412	10.677
412	413	10.612	413	414	10.634	414	415	10.45
415	416	3.108	416	417	8.756	417	1	11.805

** Lungimile segmentelor sunt determinate în planul de proiecție Stereo 70 și sunt rotunjite la 1 milimetru.
 *** Distanța dintre puncte este formată din segmente cumulate ce sunt mai mici decât valoarea 1 milimetru.

Extrasul de carte funciară generat prin sistemul informatic integrat al ANCPİ conține informațiile din cartea funciară active la data generării. Acesta este valabil în condițiile prevăzute de art. 7 din Legea nr. 455/2001, coroborat cu art. 3 din O.U.G. nr. 41/2016, exclusiv în mediul electronic, pentru activități și procese administrative prevăzute de legislația în vigoare. Valabilitatea poate fi extinsă și în forma fizică a documentului, fără semnătură olografă, cu acceptul expres sau procedural al instituției publice ori entității care a solicitat prezentarea acestui extras.
 Verificarea corectitudinii și realității informațiilor conținute de document se poate face la adresa www.ancpi.ro/verificare, folosind codul de verificare online disponibil în anet. Codul de verificare este valabil 30 de zile calendaristice de la momentul generării documentului.

Data și ora generării,

05/03/2024, 09:19



